

凡例

	申請地
10.00	現況地盤高
10.00	計画地盤高
FH	計画地盤高
M20	水道メーター
	雨水最終樹φ300 (取付管VPφ100)
G	ガス引込管

境界点	境界線の種類
	コンクリート杭
	プラスチック杭
	金属標
	金属紙
	刻印
	計算点

地番	面積
1	133.4550990 m ²
2	128.9278755 m ²
3	132.0834665 m ²
後退	30.3348750 m ²

総合計面積	424.8013160 m ²
-------	----------------------------

道路後退線は役所協議により変更の可能性があります。

図面作成者 愛知県岡崎市竜美旭町12番地11 池淵測量設計事務所 池淵寛太	申請地 刈谷市泉田町大西51番1	図面番号 01
作成年月日 令和6年8月3日	図面名称 計画平面図	縮尺 1/100

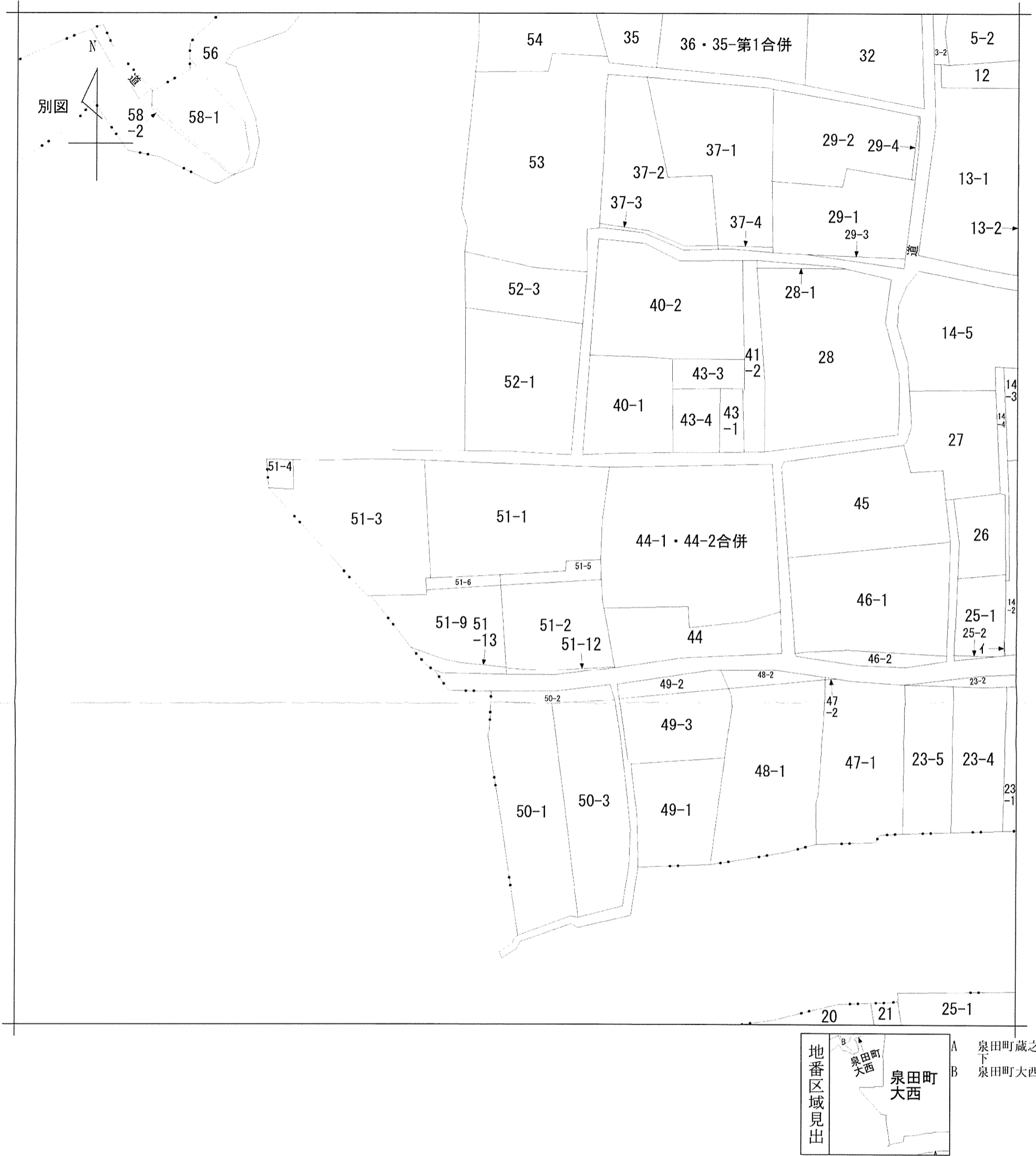

請求部	所在	刈谷市泉田町大西				地番	51番1		
出力尺	1/600	精度区分	座標系番号又は記号	分類	地図に準ずる図面		種類	旧土地台帳附属地図	
作成年月日	明治21年			備付年月日(原図)	昭和53年2月28日		補記事項		